

PLANTA BAIXA DO LOCAL  
esc: 1/100

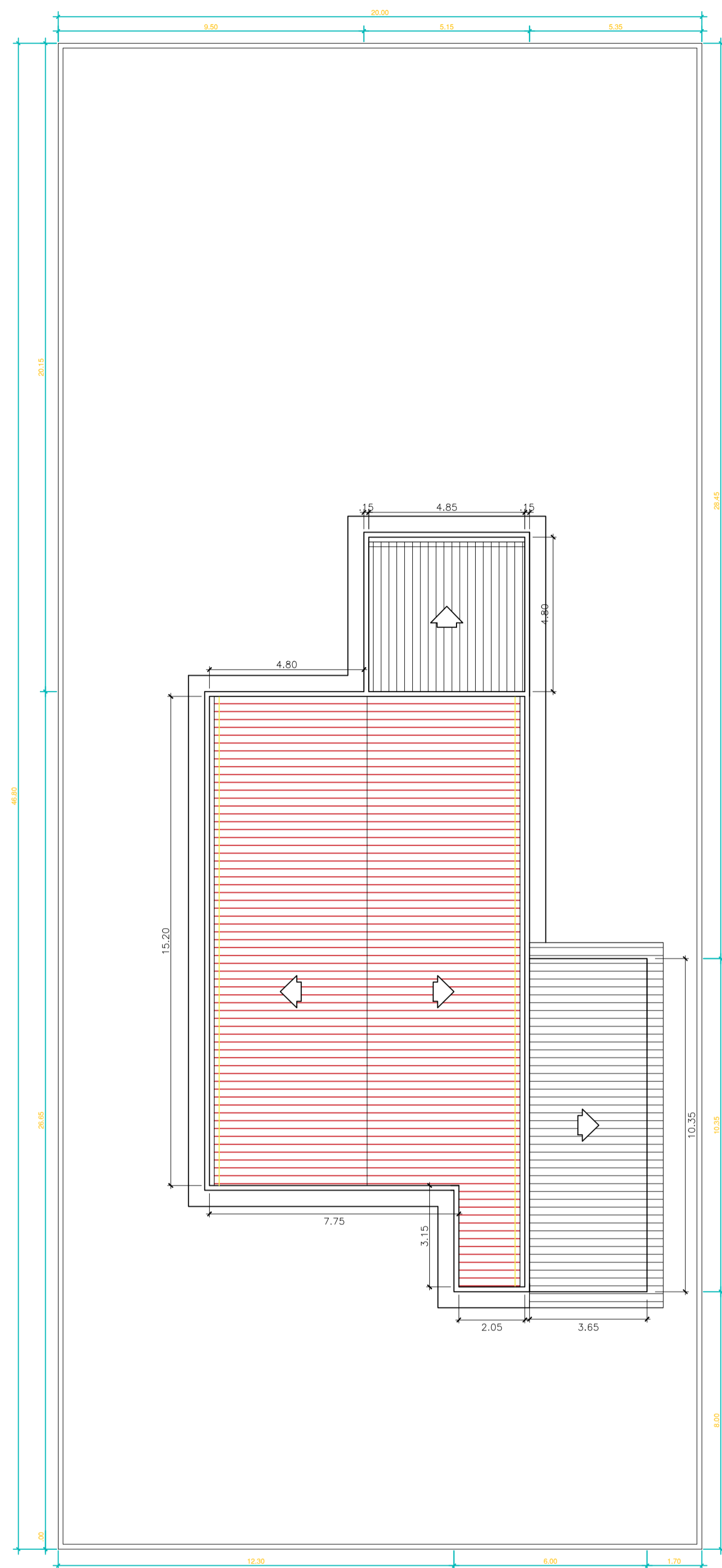

PLANTA DE COBERTURA  
esc: 1/100

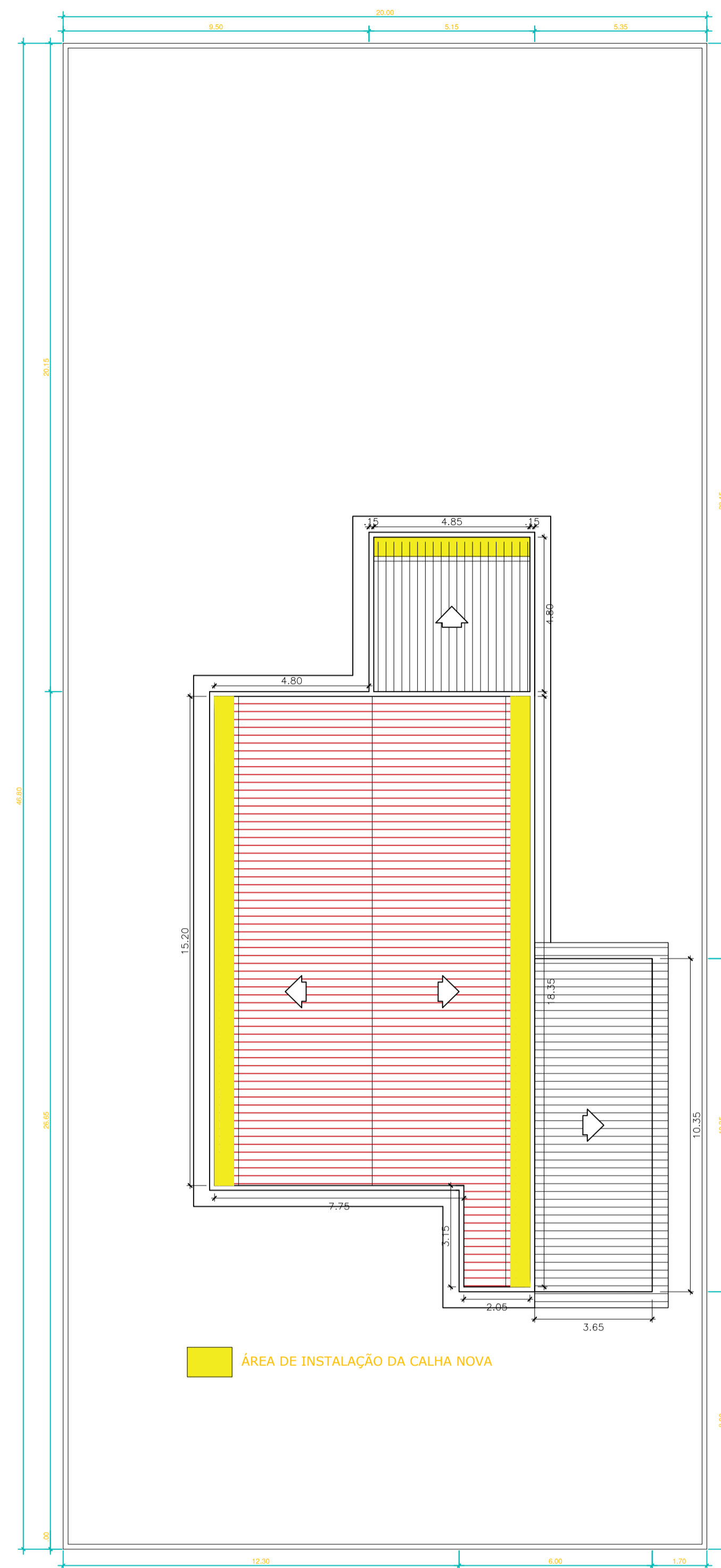

INSTALAÇÃO DA CALHA  
esc: 1/100

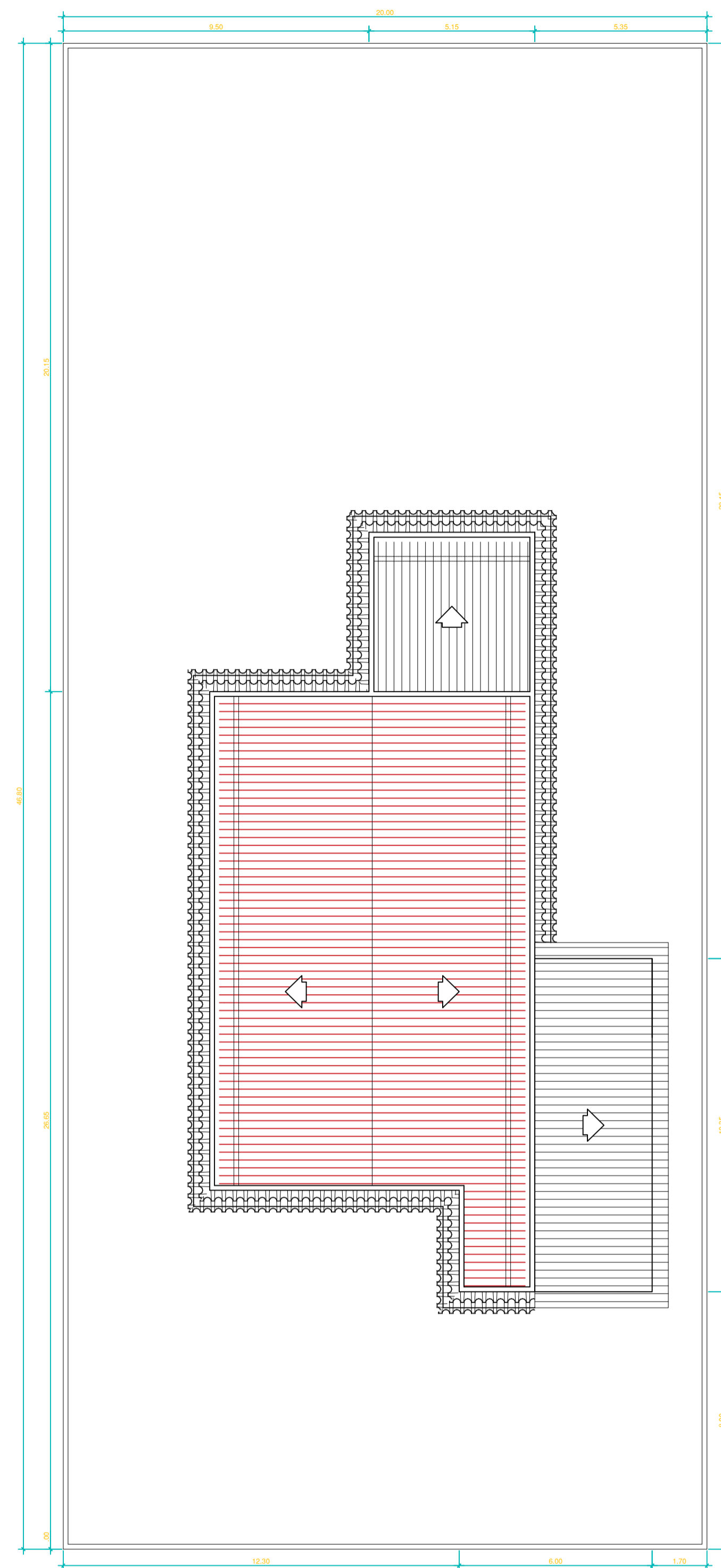

INSTALAÇÃO DA TELHA DE BEIRAL  
esc: 1/100

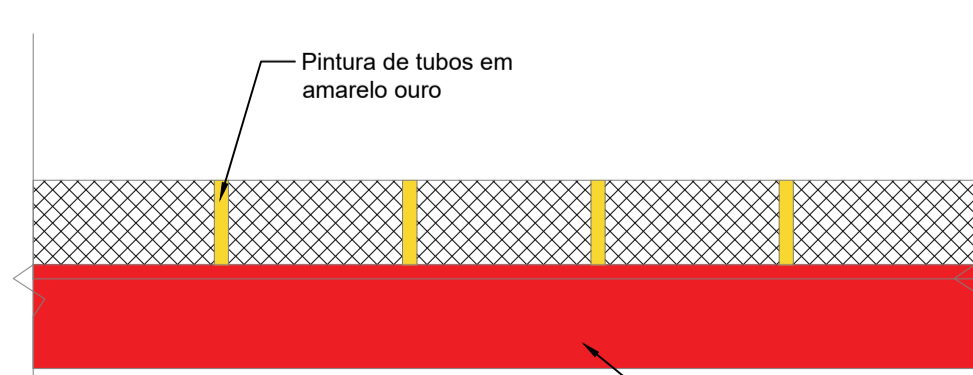

DETALHE PINTURA MURO  
ESCALA: S/ESCALA PROJETO

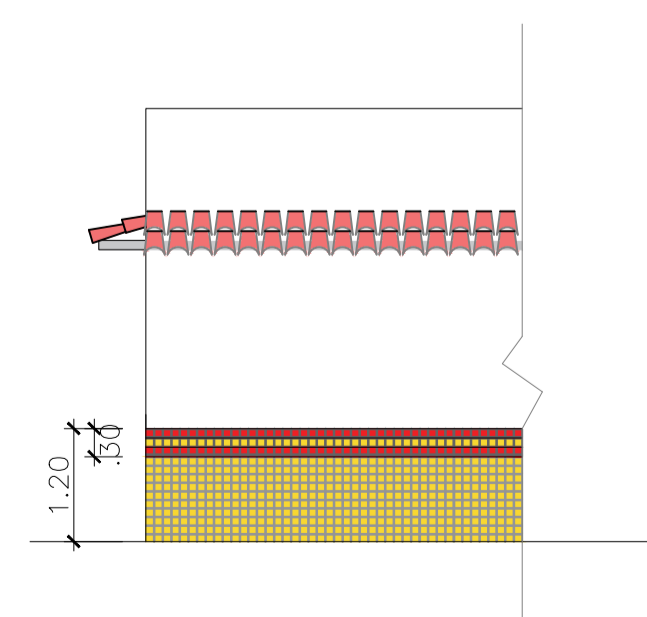

DETALHE PINTURA PAREDE EXTERNA  
ESCALA: S/ESCALA PROJETO

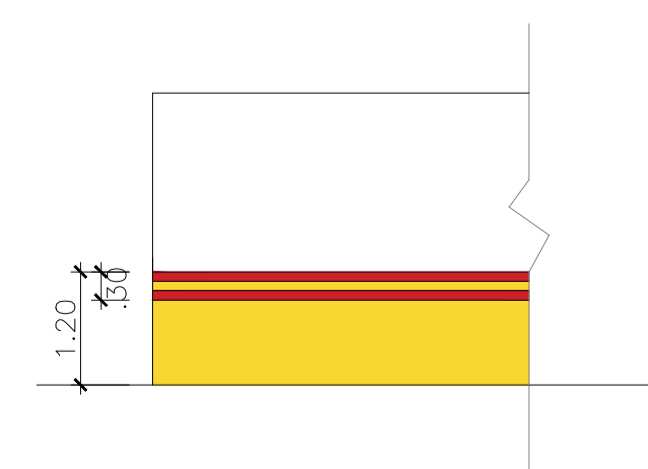

DETALHE PINTURA PAREDE INTERNAS  
ESCALA: S/ESCALA PROJETO

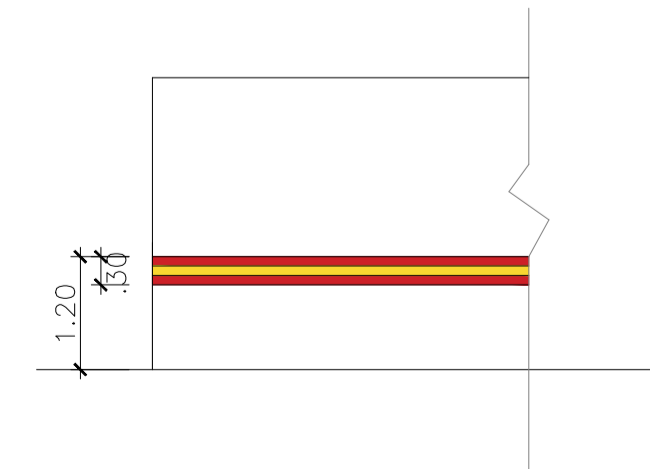

DETALHE PINTURA PAREDE SALAS DE AULA  
ESCALA: S/ESCALA PROJETO

		<p>PREFEITURA DE <b>BAIXO GUANDU</b></p>		<p>EXECUÇÃO DA REFORMA NO CMEI FRANCISCO JOÃO "NEGUINHO"</p>	
<p>PROPRIETÁRIO: MUNICÍPIO DE BAIXO GUANDU-ES</p>		<p>CNPJ: 27.165.737/0001-10</p>		<p>RESP. TÉCNICO: YOSHITO DE SOUZA FUKUDA CREA- ES-0051381/D</p>	
<p>DESENHO: THIAGO MENDES DOS SANTOS</p>		<p>CONTEÚDO: DETALHAMENTOS</p>		<p>LOCAL: DISTRITO DE IBITUBA</p>	
<p>FOLHA: 01/01</p>		<p>DATA: 09/2023</p>		<p>PROJETO</p>	