

1 PLANTA BAIXA
ESCALA:1:50

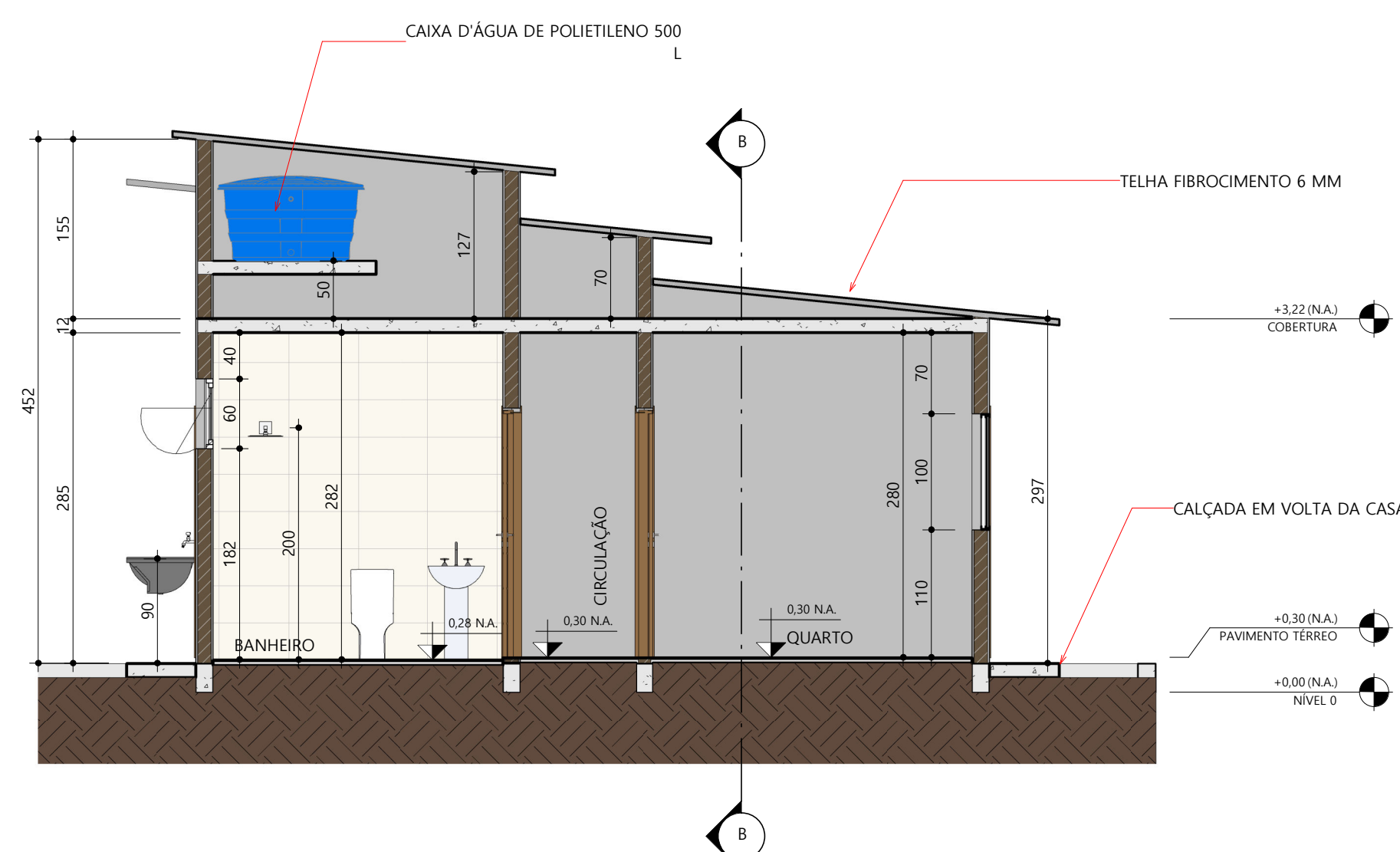

2 CORTE A
ESCALA:1:50

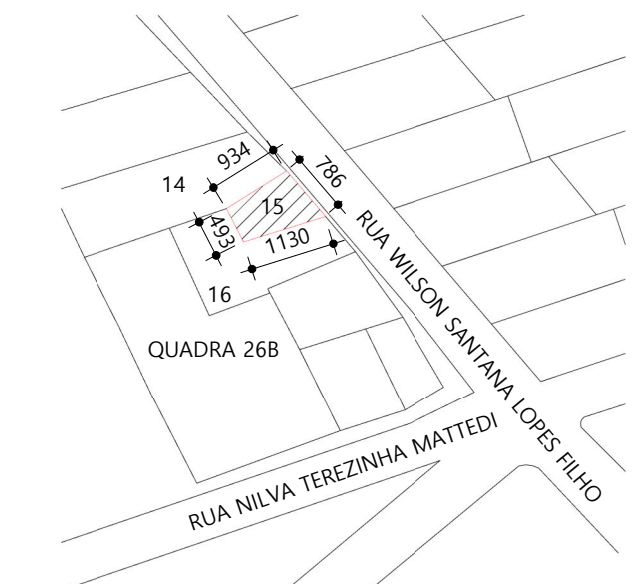

7 LOCALIZAÇÃO
ESCALA:1:1000

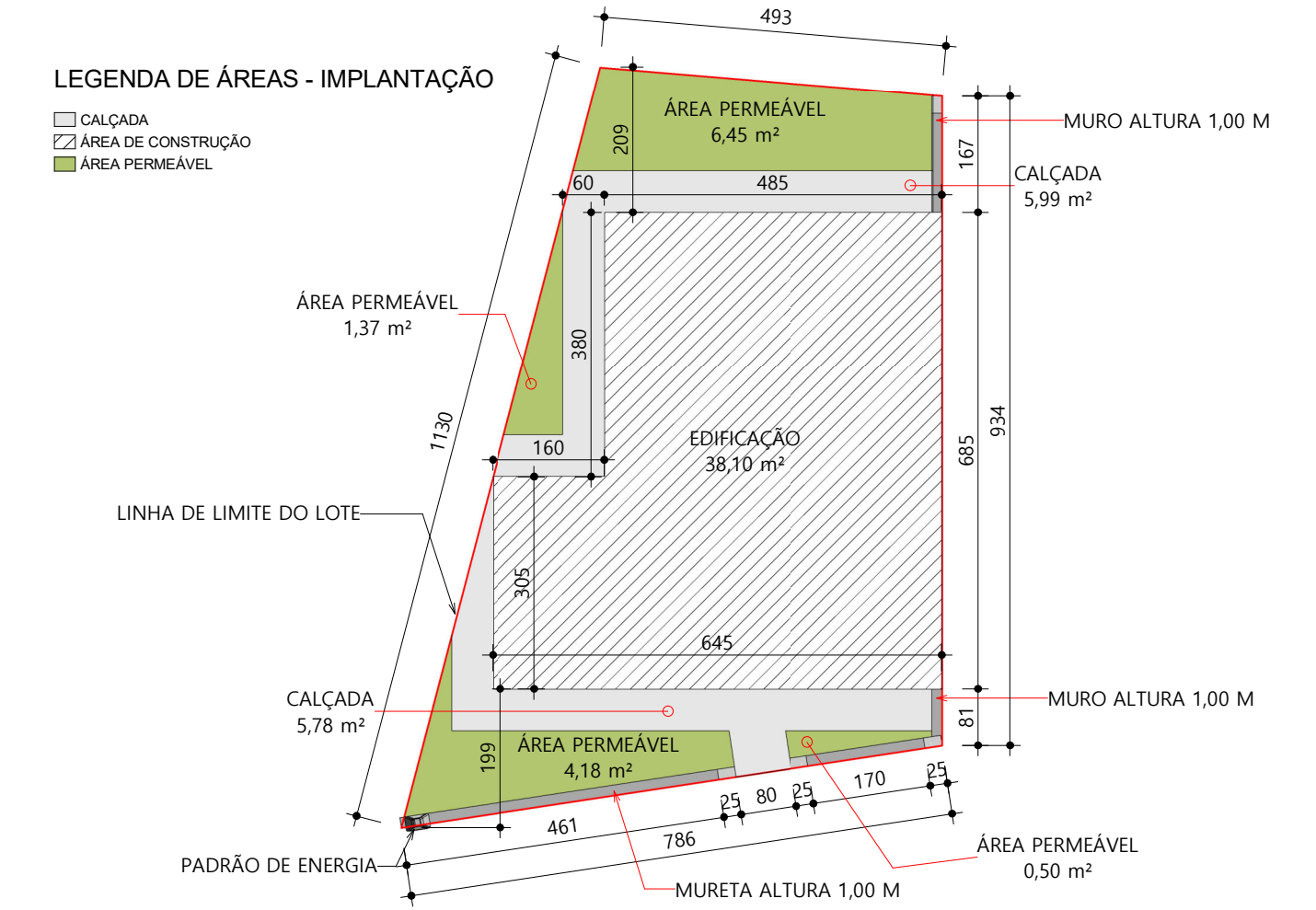

8 IMPLANTAÇÃO
ESCALA:1:100

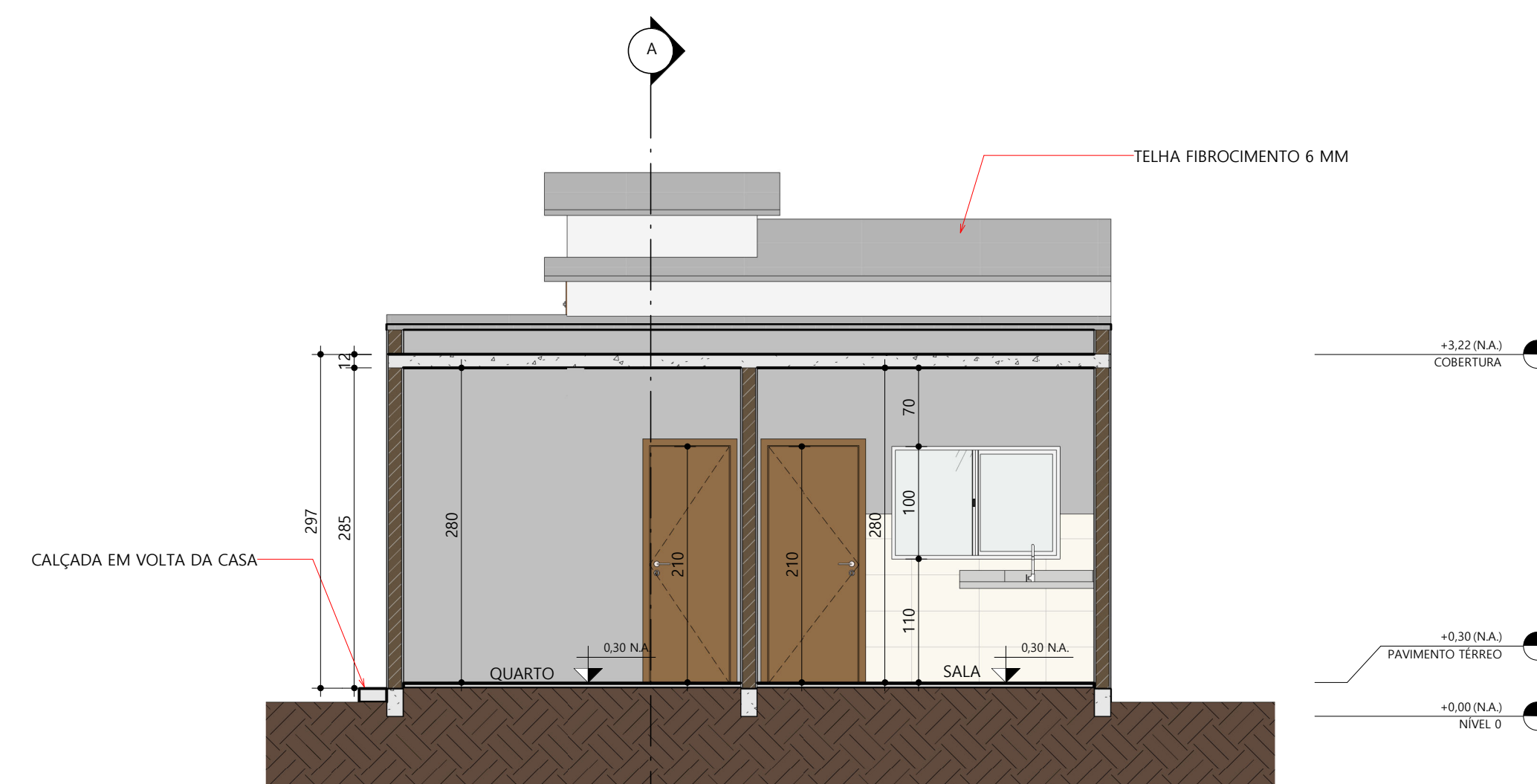

3 CORTE B
ESCALA:1:50

QUADRO DE JANELAS

DESCRIÇÃO	QUANTIDADE	LARGURA	ALTURA	ÁREA UNITÁRIA
JANELA DE VIDRO, ABERTURA DO TIPO MAXIM-AR	1	0,60	0,60	0,36 m²
JANELA ALUMÍNIO E VIDRO TEMPERADO INCOLOR, ABERTURA DE CORRER COM 2 FOLHAS	3	1,50	1,00	1,50 m²

QUADRO DE PORTAS / PORTÕES

DESCRIÇÃO	QUANTIDADE	LARGURA	ALTURA
PORTA DE MADEIRA COM ABERTURA DE GIRO	1	0,60	2,10
PORTINHOLA PARA ACESSO A CAIXA D'ÁGUA	1	0,60	0,70
PORTA DE MADEIRA COM ABERTURA DE GIRO	1	0,70	2,10
PORTA DE MADEIRA COM ABERTURA DE GIRO	2	0,80	2,10
PORTAÇO DE GRADE	1	0,80	1,00

QUADRO DE ÁREAS

ÁREA A CONSTRUIR	38,10m²
ÁREA DO TERRENO	63,74m²

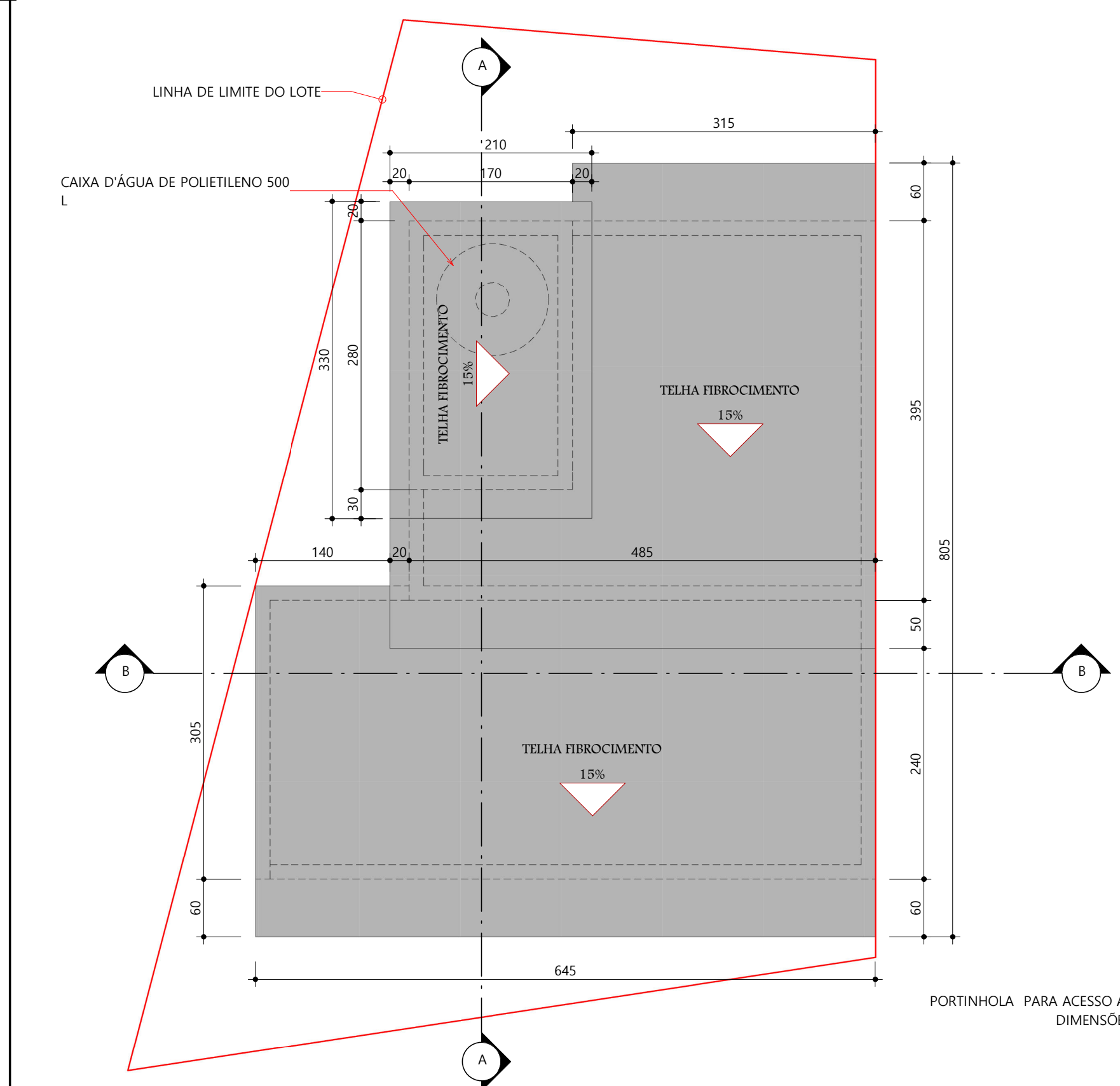

4 COBERTURA
ESCALA:1:50

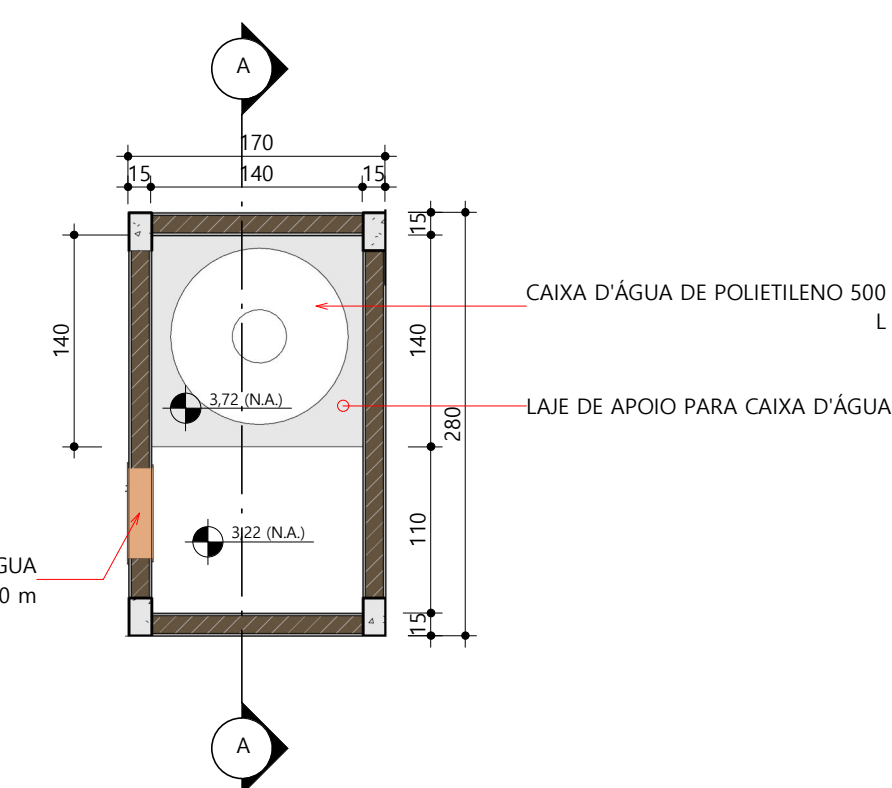

5 PLANTA BAIXA ABRIGO CAIXA D'ÁGUA
ESCALA:1:50

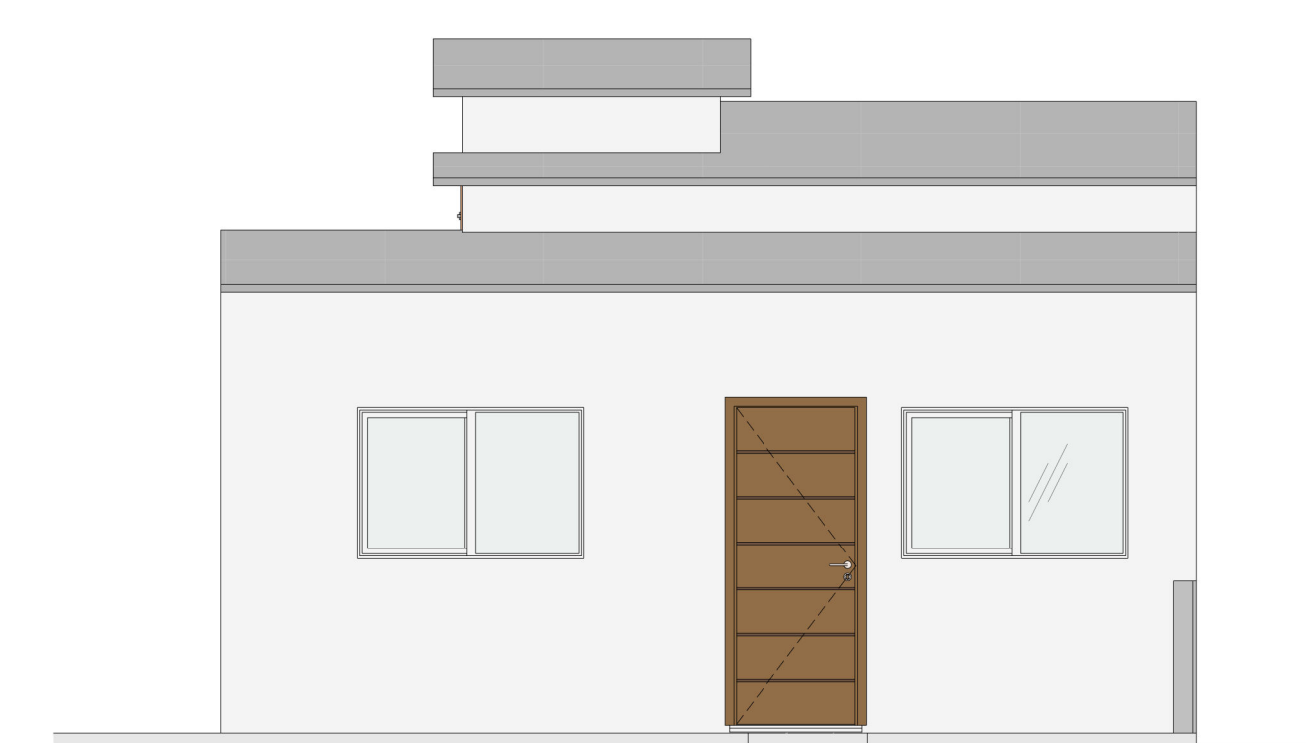

6 FACHADA
ESCALA:1:50

TÍTULO
PROJETO ARQUITETÔNICO - CASA POPULAR (1 QUARTO)

PREFEITURA DE **BAIXO GUANDU**

PROPRIETÁRIO: Município de Baixo Guandu CNPJ: 28.842.189/0001-89

RESPONSÁVEL TÉCNICO: **Fabício Benício de Brito**
CREA: ES-014512/0

CONTEÚDO: PLANTA BAIXA, CORTE A, CORTE B, COBERTURA, PLANTA BAIXA ABRIGO CAIXA D'ÁGUA, FACHADA, LOCALIZAÇÃO E IMPLANTAÇÃO

AUTOR DO DESENHO: **Aline Brodel** FOLHA: 01/01 DATA: FEVEREIRO DE 2024 REVISÃO: 00