

Pavimentação Rural - Distrito de Vila Nova do Bananal - Baixo Guandu/ES

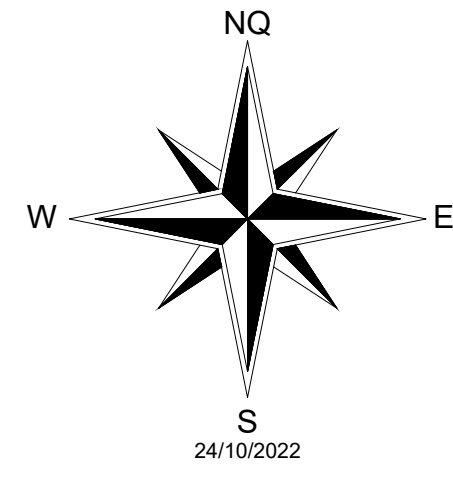

Lat: 19°41'09,41"S
Long: 41°07'36,35"W

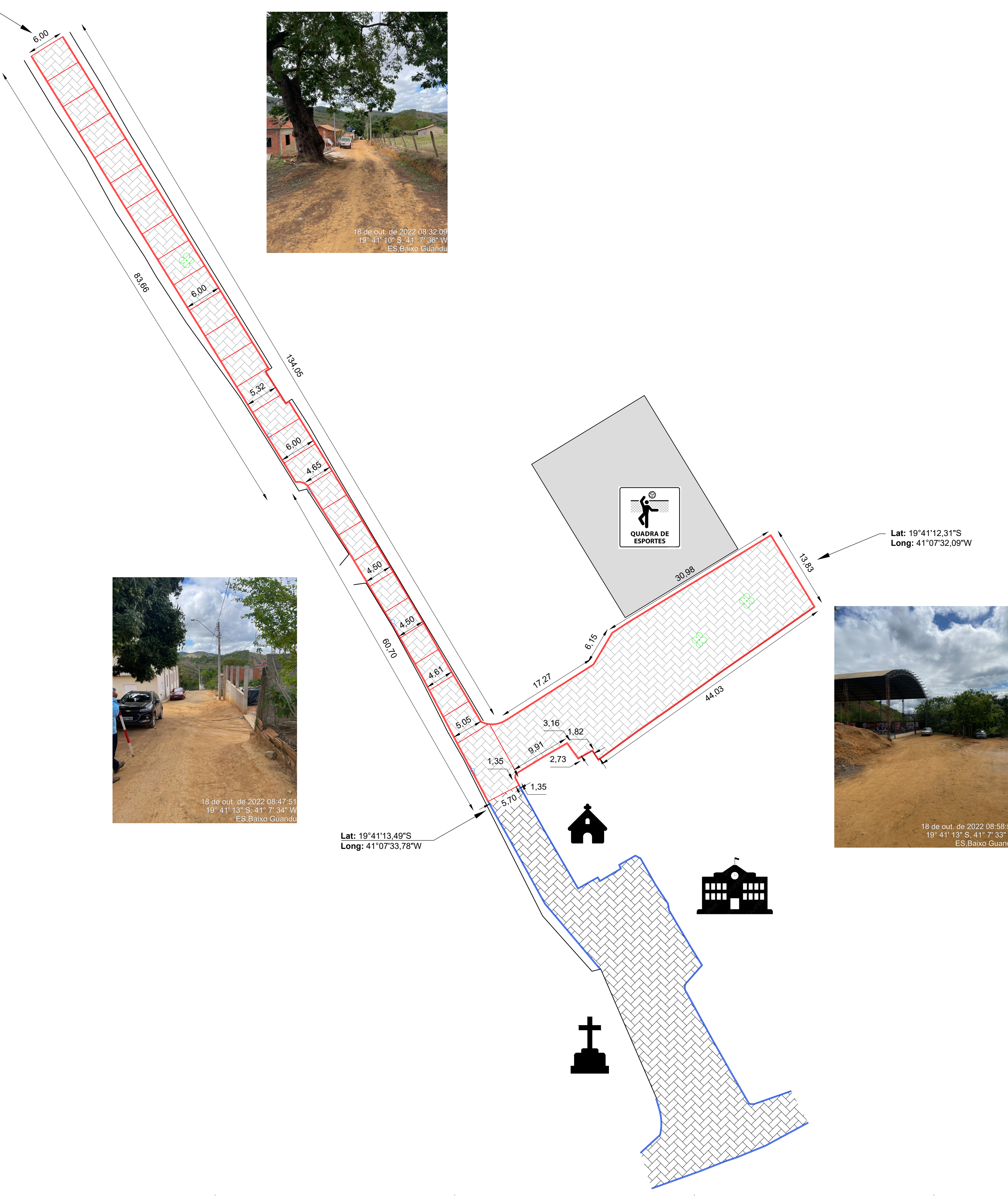

Lat: 19°41'13,49"S
Long: 41°07'33,78"W

Lat: 19°41'12,31"S
Long: 41°07'32,09"W

QUADRO QUANTITATIVO	
DESCRIÇÃO	QUANTIDADE
Pavimentação	1.560,00 m ²
Meio fio	587,00 m

Convenções:

- Limite/Divisais
- Meio existente
- Meio fio a ser implantado
- ▨ Pavimento existente
- ▨ Pavimento a ser implantado
- ⊕ Poste/Padrão de energia
- ⊕ Árvore

PAVIMENTAÇÃO RURAL



PREFEITURA DE **BAIXO GUANDU**

PROJETO:
Pavimentação Rural

LOCAL:
Rua sem denominação - Distrito de Vila Nova do Bananal - Baixo Guandu/ES

RESP. TÉCNICO:

FABRÍCIO BENÍCIO DE BRITO
CREA: ES 014512/D

DESENHO:	ESCALA: 1/400	FOLHA: 01/02	DATA: 07/11/2022
-----------------	-------------------------	------------------------	----------------------------