

Pavimentação Rural - Distrito de Vila Nova do Bananal - Baixo Guandu/ES

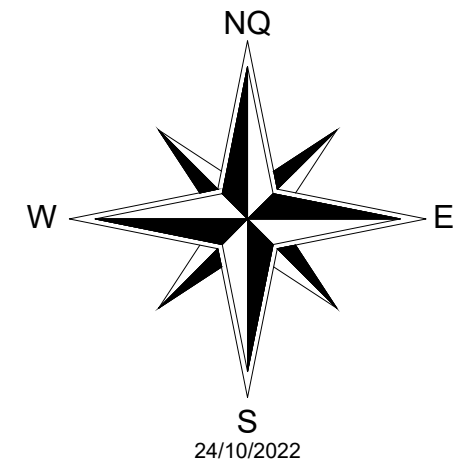

Lat: 19°41'15,84"S
Long: 41°07'29,95"W

Lat: 19°41'15,48"S
Long: 41°07'29,54"W

Lat: 19°41'16,28"S
Long: 41°07'28,88"W

Lat: 19°41'16,96"S
Long: 41°07'28,34"W

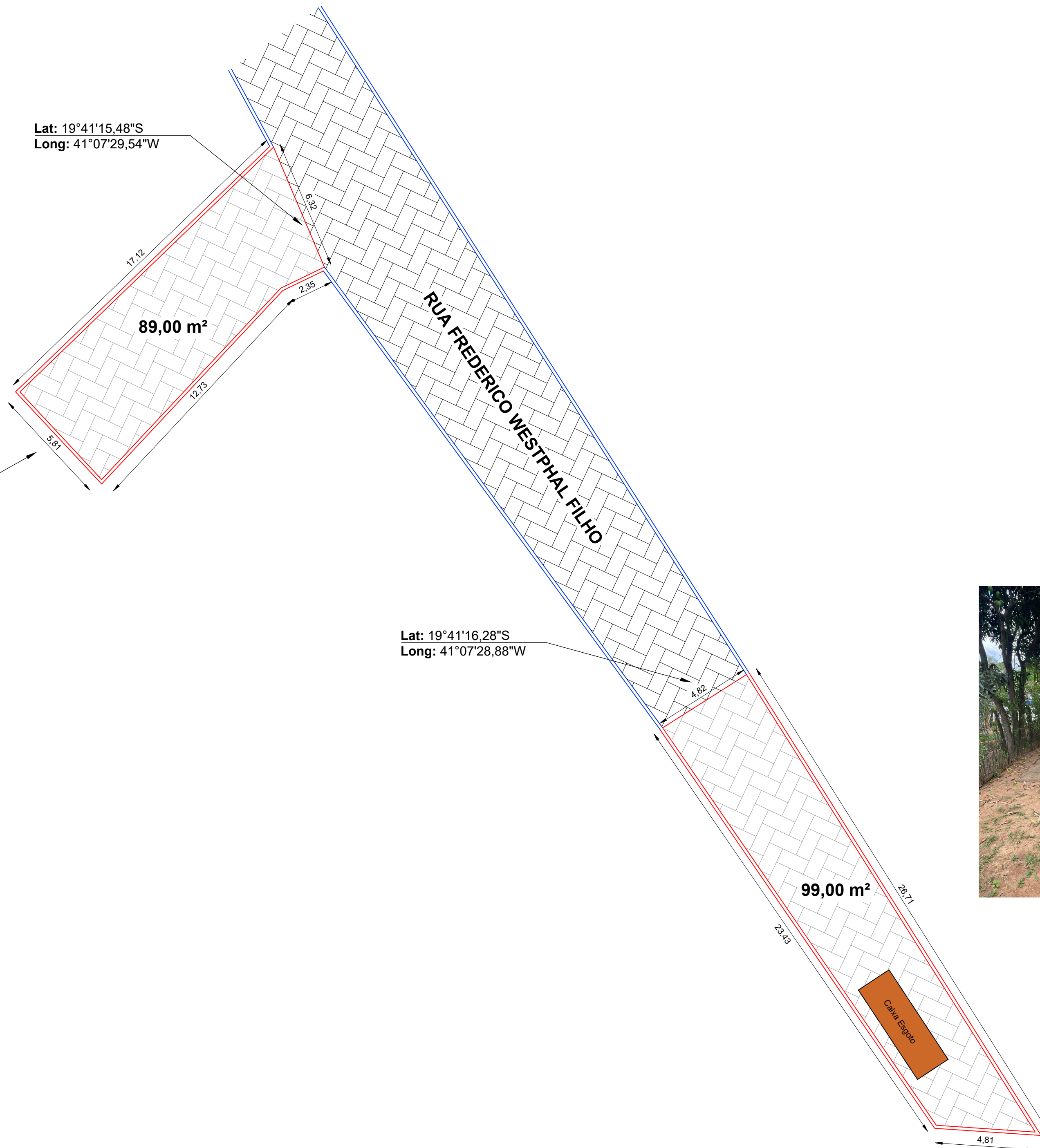

QUADRO QUANTITATIVO	
DESCRIÇÃO	QUANTIDADE
Pavimentação	188,00 m²
Meio fio	104,00 m

Convenções:

- Meio existente
- Meio fio a ser implantado
- Pavimento existente
- Pavimento a ser implantado

PREFEITURA DE
BAIXO
GUANDU

PAVIMENTAÇÃO RURAL

PROJETO:
Pavimentação Rural

LOCAL:
Rua Frederico Westphal Filho e Beco sem denominação - Distrito de Vila Nova do Bananal - Baixo Guandu/ES

RESP. TÉCNICO:

FABRÍCIO BENÍCIO DE BRITO
CREA: ES 014512/D

DESENHO:	ESCALA: 1/150	FOLHA: 02/02	DATA: 07/11/2022
-----------------	-------------------------	------------------------	----------------------------